Montagetafel für SUPER-RAIL Plus Bw

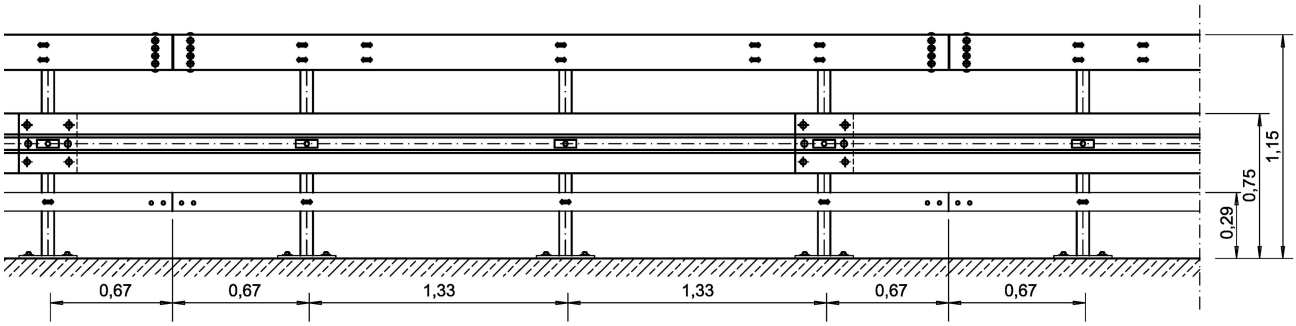

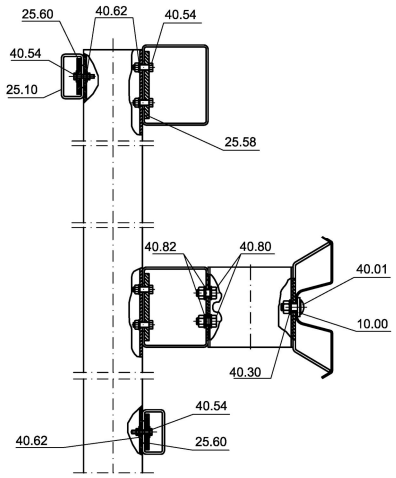

Stückzahl pro 4 m System:

6/8 St.	40.00	HRK-Schraube M 16x27, 4.6 mit Mutter
3 St.	40.01	HRK-Schraube M 16x45, 4.6 mit Mutter
40 St.	40.03	HRK-Schraube M 16x30, 8.8 mit Mutter
49/51 St.	40.30	U-Scheibe 18
18 St.	40.54	Sechskantschraube M 10x45, **8.8** mit Mutter
18 St.	40.62	U-Scheibe **11.5 x 25 x 4**
14 St.	40.80	Sechskantschraube M 14x30, 4.6 mit Mutter
14 St.	40.82	U-Scheibe 16
3 St.	10.00	Decklasche M16
6 St.	25.58	Kastenprofil-Befestigungsblech **155/50/10**
6 St.	25.60	Zwischenholm-Befestigungsblech

Anzugsdrehmomente

Schraube M 10: handfest

Schraube M 14 / M16: 70 Nm, maximal 140 Nm

Profil A / B sinngemäß ausführen

Pfosten C-125: 1,14 m (62.40)

Pfostenabstand: 1,33 m

Höhe Pfosten: 1,14 m
Toleranz ± 3 cm

Abstand Pfosten vom Fahrbahnrand= Abstand der Konstruktion vom Fahrbahnrand + 44 cm

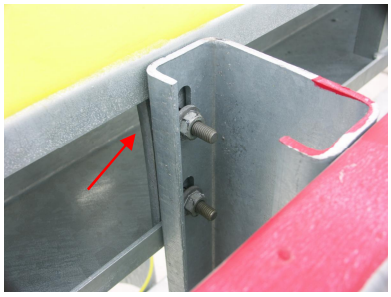

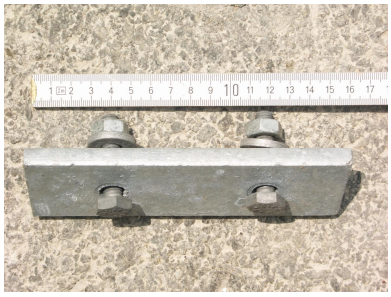

Befestigungsblech 155/50/10
(Teil Nr. 25.58)

und

2 Stück Sechskantschraube M 10x45, **Güte 8.8** mit Mutter (40.54) und **dickere** U-Scheibe 11.5x25x4 (40.62)

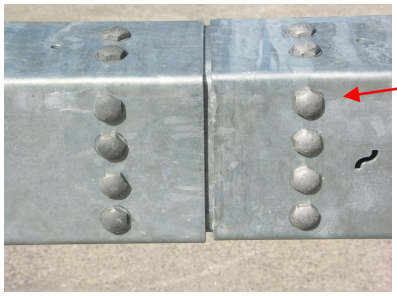

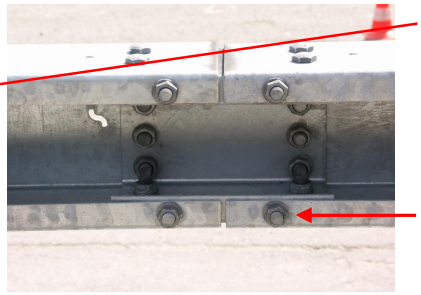

16 Stück HRK-Schraube M 16x30, Güte 8.8 mit Mutter (40.03) und U-Scheibe 18 (40.30)

und

4 Stück Sechskantschraube M 14x30, Güte 4.6 mit Mutter (40.80) und U-Scheibe 16 (40.82)

© Gütegemeinschaft Stahlschutzplanken e.V.

Montagetafel für SUPER-RAIL Plus Bw

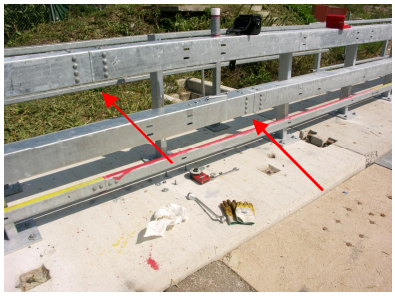	Obere und untere Kastenprofile um **1,33 m** zueinander **versetzt**.
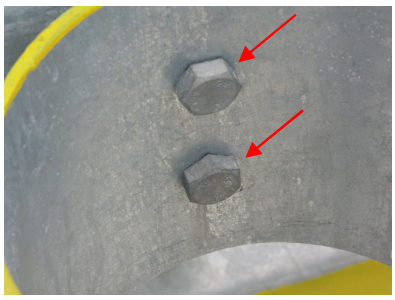	Deformationsrohr **193.7** x 4.5 x **180** mm (60.09) und 2 Stück Sechskantschraube M 14x30, Güte 4.6 mit Mutter (40.80) und U-Scheibe 16 (40.82)
	6 bzw. 8 Stück HRK-Schraube mit Nase M 16x27, Güte 4.6 mit Mutter (40.00) und U-Scheibe 18 (40.30) Decklasche (10.00) und HRK-Schraube mit Nase M 16x45, Güte 4.6 mit Mutter (40.01) und U-Scheibe 18 (40.30) zur Befestigung von Holm mittels Stützbügel (4.00/4.10) an Deformationsrohr alle 1,33 m Stoss in Fahrtrichtung überlappend
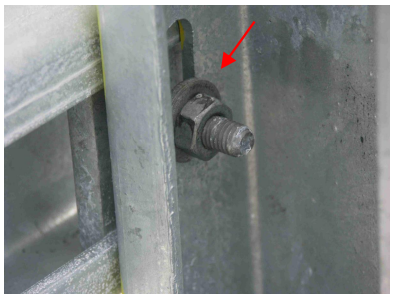	Befestigungsblech für Zwischenholm 50 x 50 x 6 mm (25.60) und 1 Stück Sechskantschraube M 10x45, **Güte 8.8** mit Mutter (40.54) und **dickerer** U-Scheibe 11.5x25x4 (40.62)
	4 Stück HRK-Schraube M 16x30, Güte 8.8 mit Mutter (40.03) und U-Scheibe 18 (40.30)

© Gütegemeinschaft Stahlschutzplanken e.V.